

ESCRITÓRIO SOCIAL

Macro drenagem Joanes/Ipitanga

Rua Valentina dos Santos, Quadra E,
Nº 1, Loteamento Santa Bárbara,
Itinga, Lauro de Freitas - BA

Telefone para contato
(71) 3252-2171



MACRODRENAGEM
JOANES / IPITANGA

ASSESSORIA PARA EMPREENDEDORES



MEI
Microempreendedor Individual

Design Gráfico: Wladimir Neto
Organização: Ana Juliana e Regina Alves

Projeto de Macrodrenagem Joanes-Ipitanga

Há muito anos comunidades da bacia hidrográfica do Joanes-Ipitanga vêm sofrendo com alagamentos que desalojam, causam a perda de bens e prejudicam a saúde das famílias do entorno dos rios - principalmente em Lauro de Freitas, mas também em Salvador. Para melhorar esse cenário, o Governo do Estado está realizando a obra de macrodrenagem do Joanes-Ipitanga. O projeto conta com financiamento federal de R\$ 173 milhões do PAC II e execução da Companhia de Desenvolvimento Urbano do Estado da Bahia – CONDER, através do contratado Consórcio Ipitanga.

Projeto Técnico Social

A intervenção para obra de macrodrenagem do Joanes-Ipitanga vai mudar a rotina de muitas famílias enquanto estiver sendo executada. E para colaborar nesse processo de mudanças, foi desenvolvido um Projeto Técnico Social (PTS) com ações que serão executadas visando o fortalecimento das comunidades. Tais ações propõem-se a reduzir os problemas e a viabilizar a participação da população, buscando seu desenvolvimento econômico e a preservação do patrimônio físico e ambiental. As atividades previstas no projeto foram elaboradas com base na realidade socioeconômica, histórica e cultural das famílias que vivem em Lauro de Freitas e parte de Salvador.

Uma das ações em execução pelo PTS é a assessoria aos pequenos negócios. Essa atividade está direcionada a fortalecer os empreendimentos que já existem nas comunidades prestando assistência especializada em gestão, visando impulsionar os negócios e potencializar o desenvolvimento socioproductivo local. Procure nosso Escritório Social e se informe sobre as atividades disponíveis.

Microempreendedor Individual (MEI)

É o tipo de cadastro que se direciona a pequenos negócios, como manicures, maquiadoras, trançadeiras, cabelereiras, baianas de acarajé, doceiras, salgadeiras, boleiras, marceneiros, comerciantes de vestuário, dentre outros profissionais para que regularizem seus negócios e saiam da informalidade. Como o próprio nome sugere, trata-se de um microempreendimento no qual predominantemente exista apenas o proprietário como trabalhador. Contudo, em alguns casos, mesmo se tratando de um microempreendimento é necessária a contratação de mais um funcionário para dar melhores condições de funcionamento. Para estes casos, existe um tipo de cadastro no qual é possível contratar pessoas pelo MEI.

A Lei complementar nº 128, de dezembro de 2008, criou condições especiais para que o trabalho conhecido como informal possa se tornar um MEI legalizado. Entre as vantagens oferecidas por essa lei está o registro no Cadastro Nacional de Pessoas Jurídicas (CNPJ), o que facilita a abertura de conta bancária, o pedido de empréstimo e a emissão de nota fiscal.

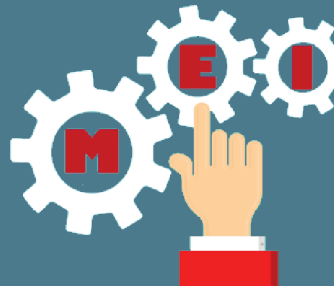

Requisitos para ser MEI

- Faturar no máximo R\$ 81.000,00 por ano. Este valor anual leva a um faturamento mensal de aproximadamente R\$ 6.750,00;
- Não ter participação em outra empresa, como sócio, titular ou administrador(a);
- Contratar no máximo um(a) funcionário(a).

Quem não pode se inscrever como MEI?

- Pensionistas ou Servidor Público Federal em atividade;
- Servidores públicos estaduais ou municipais devem observar as especificações da legislação, que podem variar conforme estado ou município de origem;
- Estrangeiro com visto provisório;
- Pessoa que seja titular, sócio ou administrador de outra empresa.

Benefícios/ vantagens do MEI

- Menos burocracia para formalizar atividade;
- Pode facilitar na abertura de conta bancária;
- Pode facilitar pedido de empréstimo e emissão de nota fiscal;
- Contribui com o INSS – por causa disso o MEI tem acesso a benefícios como **auxílio maternidade, auxílio doença, aposentadoria**, entre outros.

Custos para formalização do MEI

Você não paga nada para criar o seu microempreendimento individual.

Após cadastro é pago mensalmente R\$ 47,70 (INSS), acrescido de R\$ 5,00 (em caso de prestação de serviço) e R\$ 1,00 (em caso de comércio e indústria) por meio do DAS (carnê) emitido no Portal do Empreendedor.



Contribuição mensal do MEI

ATIVIDADE	INSS	OUTROS TRIBUTOS	TOTAL
Comércio e Indústria	R\$ 47,70	R\$ 1 de ICMS	R\$ 48,70
Serviço	R\$ 47,70	R\$ 5 de ISS	R\$ 52,70
Comércio e Serviço	R\$ 47,70	R\$ 1 de ICMS + R\$ 5 de ISS	R\$ 53,70

Fonte: Portal do Empreendedor

Como se inscrever no MEI?

Presencialmente

SEBRAE - Unidade Salvador
Rua Horário César, 64, Dois de Julho, Salvador.

SEBRAE - Unidade Lauro de Freitas
Rua Araponga, 279 - Loteamento Varandas Tropicais, Jardim
Aeroporto, Lauro de Freitas.

Internet:

www.sebrae.com.br
www.portaldoempreendedor.gov.br

Celular:

Aplicativo MEI fácil

Ficou curioso?

Procure nosso escritório social e se informe sobre a **assessoria para pequenos negócios**. A assessoria pode dar novas ferramentas para impulsionar seu negócio.

